



शांता (मोहिनी) पुत्र -
 (कमला) शशाङ्क पुत्र -
 दि. १३/११/१९७३ म. जयपुर -
 ७९९ रु. ०० पं. जयपुर -
 (म. १२०० रु. ०० पं. जयपुर -
 ००८८ रु. ०० पं. जयपुर -
 ७९९ रु. ०० पं. जयपुर -
 ००८८ रु. ०० पं. जयपुर -
 (म. १२०० रु. ०० पं. जयपुर -
 ०२०८ रु. ०० पं. जयपुर -
 प्रमाण १०००० रु. ०० पं. जयपुर -
 प्रमाण ०२८८ रु. ०० पं. जयपुर -
 म. २०,००० रु. ०० पं. जयपुर -
 दि. २३/११/१९७३ म. जयपुर -
 २३
 १०,०००
 २,००९
 २,४०
 १२,४०

२३
 २३
 २३

A: 209-2
 2-40
 211-40

२३/११/७३

x A. Sharma
 28-6-91

२३/११/७३

एकशतका प्रमाण :-
 श्री अण्णाक कुमार अश्व मिताश्री शशि श्याम अश्व
 राति त्रासाव एकाया अ वसादि प्राकिने शशाङ्क पुत्र -
 शम्भ प्राकिने मुलाशुभ्र; भद्र? एमहिनी पुत्र. शांता, मत्र शांता -
 भाद्रशुभ्र ७ एका एमहिनी पुत्र -

25-69 26/07/20

2000 अश्विनी शुभ २५/७/२०

2000 2000

सुधागङ्गा अश्विनी

श्री अश्विनी शुभ २५/७/२०

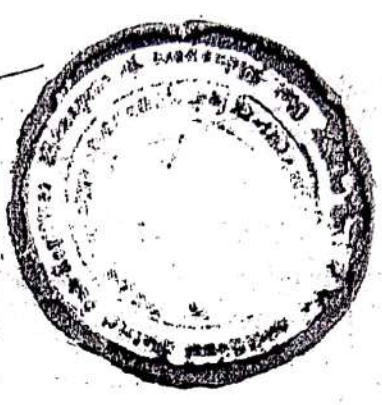

10/50 June 1991 Ashim Kumar Das



3256

अश्विनी शुभ २५/७/२०

अश्विनी शुभ २५/७/२०
अश्विनी शुभ २५/७/२०
अश्विनी शुभ २५/७/२०
अश्विनी शुभ २५/७/२०
अश्विनी शुभ २५/७/२०

I declare that
Ashim Kumar Das
is the holder of the shares
of the company
and he is the
owner of the shares
of the company
and he is the
owner of the shares
of the company

Ashim Kumar Das

अश्विनी शुभ २५/७/२०



with value of stamp

कोशिका दाता:-

श्री अशोक कुमार दास निवासी गिरिद्वारा टुंगु दास-

वाति गिरि लक्ष्मी कुमारी मास्कि- भुवागच्छ; भद्र मोहिनी सुत्र-

शाला, मरुतला, भद्राशक्ति श्री उ लक्ष्मी मोहिनी सुत्र-

कमल: 20,000, कुट्टि शालार टांका भूलाक्ष्मी मोहिनी सुत्र मिठानित्री-

पुनर्निर्देश ए लक्ष्मीन शालाती वडमान अक्षय शला शल्लर-

(मा: 2000 वज्रपुष्ट ममान 0581 एकर प्रति 1000-

माह् विमान कोशिका मरु मिन. कार्य शला गः-

୧୫୫୫ ୨୫୫୫
୨୦୦୦
ଜାମିନୀ ଡାକ୍ତରୀ କାର୍ଯ୍ୟ
ସୁଶାନ୍ତ
କାନ୍ତନାଥ
କାନ୍ତନାଥ
କାନ୍ତନାଥ



୩୩

୩୩୩୩୩୩୩୩



728-6 a1

~~Official Director and Registrar~~
~~Health and Family Welfare~~

ମୋଡ଼ା ବାଟୀ ଆଦି ବିକ୍ରି କରତ : ସମସ୍ୟ ଓ ଦ୍ରବ୍ୟ-ମାନିତ କରତ :-

ମାନ, ବିକ୍ରୟ, ବ୍ୟବହାର ମଧ୍ୟମକର ସଂସ୍ଥାପନର ସମସ୍ୟା ମଧ୍ୟ -

ଆମର ମୁଖ୍ୟ ଲକ୍ଷ୍ୟ ଶୁଭକାରୀମାନଙ୍କ ଓ ସାମ୍ବାଦିକମାନଙ୍କର ସମସ୍ୟା ମଧ୍ୟ -

ଭୋଗ୍ୟ ମଧ୍ୟମ କରତ ଶାନ୍ତି, ତଥାତ୍ ଆମର ଓ ଆମର ଅନ୍ୟ କ୍ଷେତ୍ର -

ଓ ସାମ୍ବାଦିକମାନଙ୍କର କରତ ଶୁଭକର ଓ ସମ୍ପର୍କ ଆମର ନାହିଁ, ଯଦି -

କରି ବା କର ତଥା ସମସ୍ୟ ମଧ୍ୟ ଆମର ଗ୍ରାହକ ଓ ନାମକର -

ସମସ୍ୟ ଓ ବିକ୍ରୟ କରତ ମଧ୍ୟ ସମସ୍ୟ ମଧ୍ୟ ଆମର ଚିରାମିତା -

କାର୍ଯ୍ୟ ଓ ସମସ୍ୟ ଶାନ୍ତି, ବିକ୍ରୟ ସମସ୍ୟ ବା ତଥାତ୍ କ୍ଷେତ୍ର ଅନ୍ୟ -

ଆମର ଚିରାମିତା ଅନ୍ୟ କ୍ଷେତ୍ର କାର୍ଯ୍ୟ ଓ ବିକ୍ରୟ କ୍ଷେତ୍ର ମଧ୍ୟ -

ସମସ୍ୟ ବିକ୍ରୟ ମଧ୍ୟ କ୍ଷେତ୍ର ବା କ୍ଷେତ୍ର ମଧ୍ୟ ଶୁଭକର କରତ, କର -

କରତ ମଧ୍ୟ ଆମର ଆମର ଆମର, ଯଦି ଆମର କରତ ମଧ୍ୟ -

ବା କର କରତ ମଧ୍ୟ ବିକ୍ରୟ ସମସ୍ୟ ବା ତଥାତ୍ କ୍ଷେତ୍ର ଅନ୍ୟ -

ସମସ୍ୟ ଆମର ବା ଆମର ଶୁଭକାରୀମାନଙ୍କ ଓ ସାମ୍ବାଦିକମାନଙ୍କ -

ସମସ୍ୟ ବା ସମସ୍ୟ ସମସ୍ୟ ତଥା ସମସ୍ୟ ଆମର ବା ଆମର -

ଶୁଭକାରୀମାନଙ୍କ ଓ ସାମ୍ବାଦିକମାନଙ୍କର କରତ ସମସ୍ୟ ସମସ୍ୟ -

ବା ସମସ୍ୟ ସମସ୍ୟ ମଧ୍ୟ ସମସ୍ୟ ସମସ୍ୟ ସମସ୍ୟ ସମସ୍ୟ -

ଆମର କରତ ଆମର ମଧ୍ୟ ସମସ୍ୟ କରତ ଆମର ଆମର -

ଆମ ଓ ସାମ୍ବାଦିକମାନଙ୍କର ଆମର ବା ଆମର ଶୁଭକାରୀମାନଙ୍କ -

ଓ ସାମ୍ବାଦିକମାନଙ୍କର କରତ ମଧ୍ୟ ବିକ୍ରୟ ଶାନ୍ତି ଓ ବିକ୍ରୟ, ବିକ୍ରୟ -

ସମସ୍ୟ ସମସ୍ୟ ସମସ୍ୟ ମଧ୍ୟ ସମସ୍ୟ ମାନିତ ସମସ୍ୟ, ଓକର ନକର -

ଆମ ମାନିତର କରତ ମଧ୍ୟ, ଏକ ନାନିତ କରତ ମଧ୍ୟ ସମସ୍ୟ -

ମଧ୍ୟ ସମସ୍ୟ କରତ ମଧ୍ୟ ସମସ୍ୟ କରତ ସମସ୍ୟ ସମସ୍ୟ ସମସ୍ୟ -

ମାନିତର ମଧ୍ୟ ସମସ୍ୟ ବା ଆମର ଆମର କରତ ସମସ୍ୟ ସମସ୍ୟ -

13/5/2020



28-6-9

जिला प्रशासन
जिला प्रशासन

এতদর্থে স্থানের ব্যয় মাত্র ২০,০০০ কুড়ি শাখার টীকা-সাক্ষীগণ
 প্রাপ্যত-কাজে সুবিধা পাঠান সুস্থ অধিকার মরামতনে প্রচেষ্টা কর-
 ণের মিনা প্রচেষ্টায়া এই নামের প্রদান পাঠে করিয়া দাখিলের মত
 ও মরামত মন্ত্রক অধস্ত হইয়া এই প্রকার প্রচেষ্টায়া মত মতাবিতী-
 ক্ষমাধন করিয়া দিলাম ইতি—

সংসদ ১৩ নং সনদ ত্যাহি— ১৩ জুলাই আধা—
 সনদ ১১ নং সনদ ত্যাহি— ২৮ অক্টোবর ১৯৩৮

নিম্নলিখিত তালিকা-সম্বন্ধে বিবরণ—

সোম, মাঝ, পুরানা ও মাথারামপুরী মোহিনীপুর, এই অঞ্চল—
 মোহিনীপুর ষিওনিয়া স্যামারীর এলাকায়— * * * ও মত—
 ২৪ নং বি-১ নং তৌরীর অধ: গত মতামত মত মোহাম (পা.এন.এ.—
 ১৭৮-১২: মোহিনী-১৮-১৪ ষিওনিয়া মত মতামত— ১৫৮৮ সনদ—
 মতি প্রাপ্যত দখল হইয়া অধিক মত মত মত মত মত—

৩৫৫ তিন মত মতামত মতামত মতি মতি মো: ১১০ এক মত মত—
 মতামত মতামত: ০০৪৪ মতামত মতামত মতামত মতামত—

৩৫৬ তিন মত মতামত মতামত মতামত মতামত মতামত—
 মতি মতি মো: ৮১০ মো: মো: মতামত মতামত—
 ০২০৪ মতামত মতামত মতামত মতামত মতামত—

মো: ১০৮০ এক মতামত মতামত মতামত ০২৪৮ মতামত মতামত—
 মতামত মতামত মতামত মতামত মতামত মতামত—
 মতামত মতামত মতামত মতামত—

মতামত মতামত:— ৩৩৩— ৪০'-০" মতামত, মতামত— ৪০'-০" মতামত—
 মতামত— ২৭'-০" মতামত; মতামত— ২৭'-০" মতামত—

মতামত মতামত

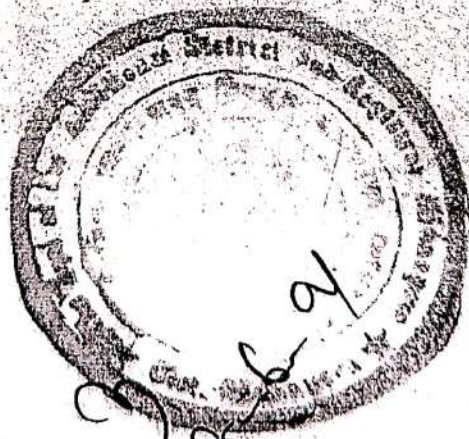

286
[Handwritten signature]

ବିଦିଗତ ସମାପ୍ତିର ଚୈତ୍ରମାସ -

ଉତ୍ତର - ଶ୍ରୀ ଅମୋଗ କୁମାର ଦାସ -

ନାମ - ବିନୟ -

ସ୍ୱର୍ଣ୍ଣ - ବିନୟ -

ମାଧ୍ୟମ - ବିଦିଗତ ସମାପ୍ତିର ମାଧ୍ୟମ -

ସାହାର କ୍ରମେ ସାମ୍ବିଧାନିକ ସମାପ୍ତିର ମାଧ୍ୟମ ମଧ୍ୟରେ -
ମାଧ୍ୟମ ବି. ଏମ. ଏଡ. ଏମ. ଏସ୍ ଓ ସାମାଜିକ ସ୍ତର ଆହୁରଣ ମାଧ୍ୟମ -

ମଧ୍ୟମ ବିନୟ

ସାମାଜିକ ସ୍ତର ସମାପ୍ତିର ମାଧ୍ୟମ ମଧ୍ୟରେ ୨୨/୧୧/୮୧ -
ମାଧ୍ୟମ ବିନୟ ଶ୍ରୀ ଅମୋଗ କୁମାର ମାତ କର୍ତ୍ତୃକ ନାମାଧାରୀ ବିନୟିତ ହେଲା -

ଲେଖକ -
ଶ୍ରୀ ଅମୋଗ କୁମାର ମାତ -
ସ୍ୱା. ମାଧ୍ୟମ ଧାରୀ -
ସହର - ସାମାଜିକ ସ୍ତର -
ମାଧ୍ୟମ ବିନୟ ୨୨/୧୧/୮୧

୧ ମାତ
ସାମାଜିକ ସ୍ତର
ମାଧ୍ୟମ ବିନୟ

୧ ମାତ
ଶ୍ରୀ ଅମୋଗ କୁମାର ମାତ
ମାଧ୍ୟମ ବିନୟ

୧ ମାତ
ସାମାଜିକ ସ୍ତର
ମାଧ୍ୟମ ବିନୟ
ସହର - ସାମାଜିକ ସ୍ତର -

୧ ମାତ
ସାମାଜିକ ସ୍ତର
ମାଧ୍ୟମ ବିନୟ ୨୫/୧୧/୮୧

୧ ମାତ
ଶ୍ରୀ ଅମୋଗ କୁମାର ମାତ
ମାଧ୍ୟମ ବିନୟ
ସହର - ସାମାଜିକ ସ୍ତର

କେ: ଅମୋଗ କୁମାର ମାତ କର୍ତ୍ତୃକ ନାମାଧାରୀ ବିନୟିତ ହେଲା ଓ ଲେଖକ ସାମାଜିକ ସ୍ତର ମାଧ୍ୟମରେ

ଶ୍ରୀ ଅମୋଗ କୁମାର ଦାସ



328

Handwritten scribble or signature

Handwritten signature

Post No. 1
 Volume No. 48
 Page No. 159
 Issue No. 287
 Year 19 1929

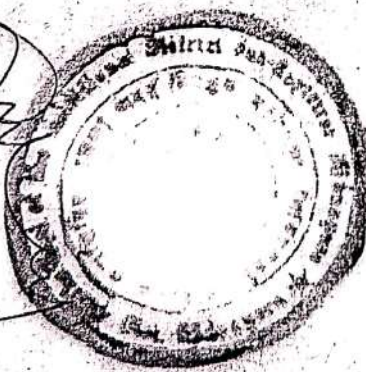

Handwritten scribble or signature

27.7.93

ORIGINAL

মোজা- মহাজানপুর নং-১৭৮ খিষ্টনং-২
(আংশিক স্থাপন)

স্থানা ও জিলা - (মাদিনীপুর
ফোন- ৬৪" = ২ মাইল

000Rs.

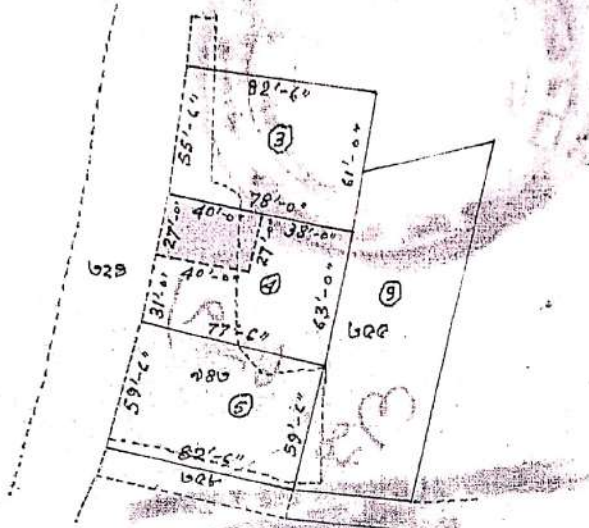

Mile inside mapur

- সূত্র -

শ্রী অশোক কুমার সিন্ধা
শ্রী- শ্রী কামেশ্বর সিন্ধা
মাং- মহাজানপুর
স্থানা- (মাদিনীপুর)

- বিক্রয় -

শ্রী অশোক কুমার সিন্ধা
শ্রী- শ্রী কামেশ্বর সিন্ধা
মাং- মহাজানপুর
স্থানা- (মাদিনীপুর)

- বিক্রয় জমির বিবরণ -

(মোজা- মহাজানপুর নং-১৭৮, স্থানা- মাদিনীপুর)

অঞ্চল - মাংশ - পারিমাণ

৬০০ আ	২০০ ব.কঃ = ০০৪৪ বঃ
২৪০ আ	৬-০০ = ০২০৪ "
(মোট -	২০৬০ ব.কঃ = ০২৪৮ বঃ

মাংশ - উঃ - } ৪০'-০" বঃ - } ২৭'-০"
 ডঃ - } = ২০৬০ ব.কঃ

Prepared by -
P. Bhunia
Surveyor
Midnapore.

বিক্রয় জমির সাংকেতিক চিত্র -

Handwritten text at the top of the page, possibly a header or title, including the word "AMRITSAR" and other illegible characters.

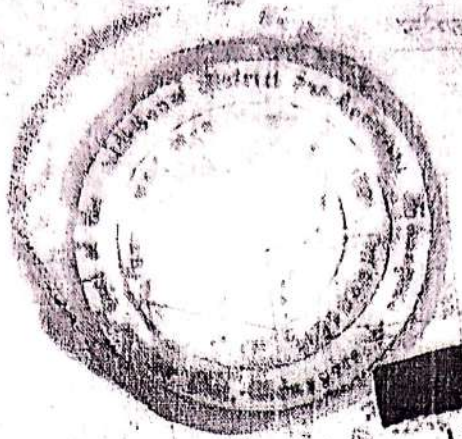

Handwritten text on the left side of the page, possibly a signature or name, written vertically.

Handwritten numbers and symbols, including "28", "6", and "a)", located below the first stamp.

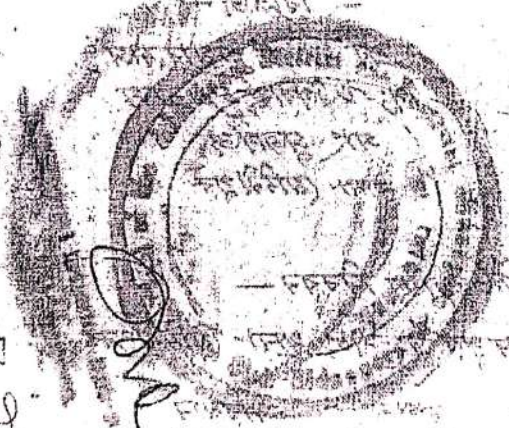

Handwritten text on the right side of the page, possibly a signature or name, written vertically.

Handwritten number "277-93" on the left side of the page.

Handwritten text and symbols, including "277-93" and other illegible characters, located below the second stamp.

Handwritten text on the right side of the page, including "Fadur" and numbers "159", "48", and "87".